

PROVOCAREA DIAGNOSTICULUI DE MIELOM



Simptomele mielomului sunt **nespecifice**

(spre ex. dureri de spate și oboseală), boala fiind astfel **dificil de recunoscut** în stadiul de îngrijire primară



Pacienții cu mielom se prezintă de obicei de

3 sau mai multe ori

în îngrijirea primară înainte de a fi trimiși la specialist

La o Durată medie de diagnosticare de

108,6 zile,

25% dintre pacienți așteaptă mai mult de

8 luni



În medie, pacienții cu mielom prezintă simptome timp de aprox.

1 lună

înainte de a solicita ajutor iar 25% dintre pacienți așteaptă mai mult de

3 luni

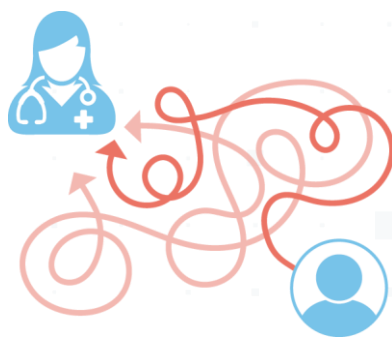
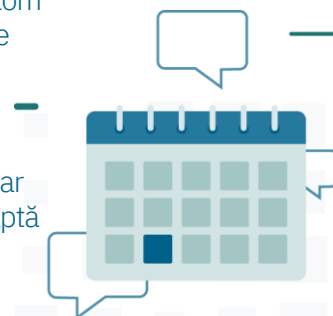

Pacienții cu mielom se confruntă cu căi de diagnosticare **lungi și derutante**



Un studiu realizat în Marea Britanie a constatat că

34%

dintre pacienți au fost diagnosticați în situații de urgență

Diagnosticarea tardivă a pacienților cu mielom poate avea

impact negativ

asupra calității vieții și supraviețuirii fără progresie a bolii

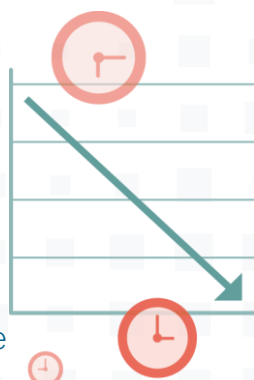

MPe
Myeloma Patients Europe

YEAR OF ACTION ON
DIAGNOSIS!